tenditalia
tende da sole

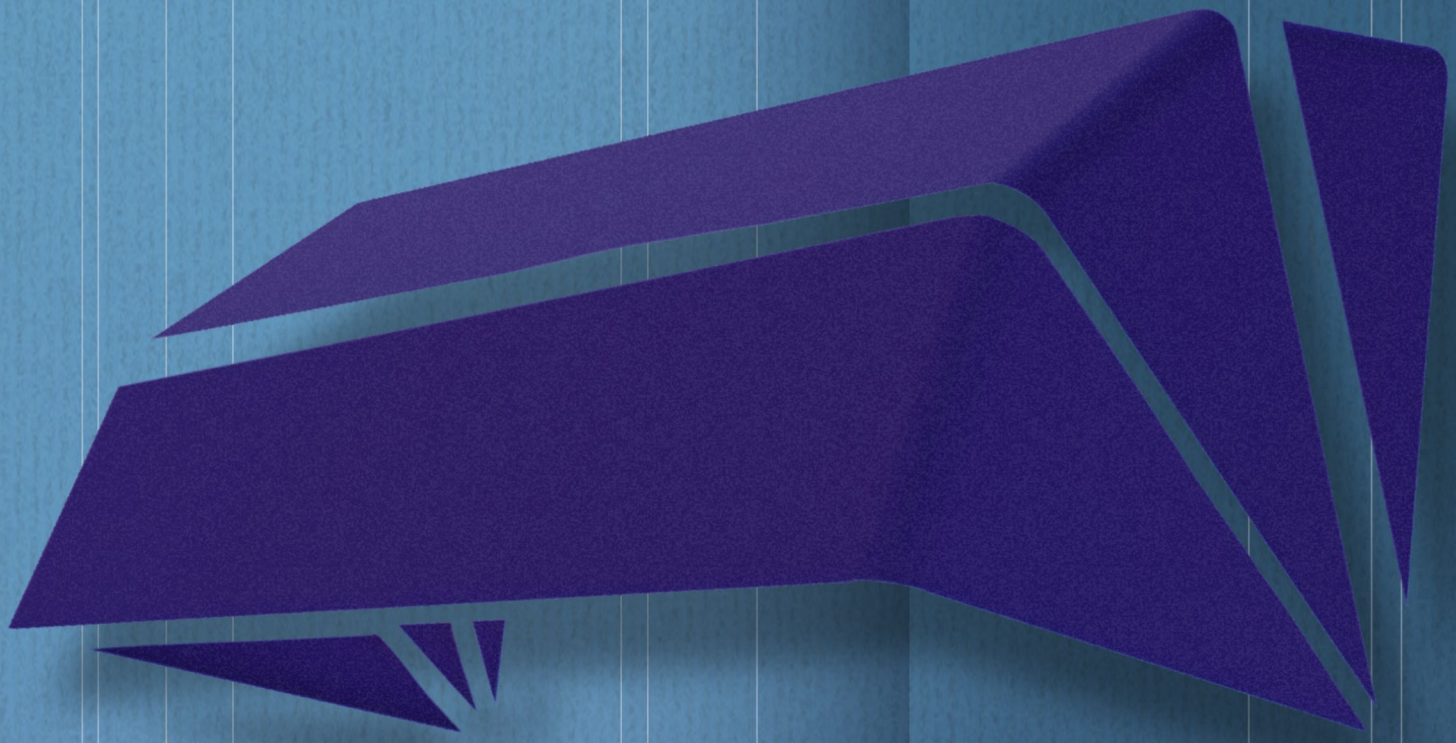

Scheda Tecnica Modello:

STANDARD

tenditalia
tende da sole

STANDARD K36 - K50

Cappottine

La classica. Questa tenda da anni viene utilizzata, sia per l'ottimale riparo dal sole che per il forte valore estetico attribuito alle strutture sulle quali viene installata. La misura della sporgenza coincide con quella dell'ingombro.

Specifiche Tecniche

Dimensioni

K36

Larghezza Massima 350 cm

Sporgenza Massima 160 cm

K50

Larghezza Massima 600 cm

Sporgenza Massima 200 cm

Fissaggio

Parete

Soffitto

Vano

Comandi

Fune

Argano

Motore

Accessori

-

-

RAL

9010 1013 7035

a richiesta

8017 9011 6005

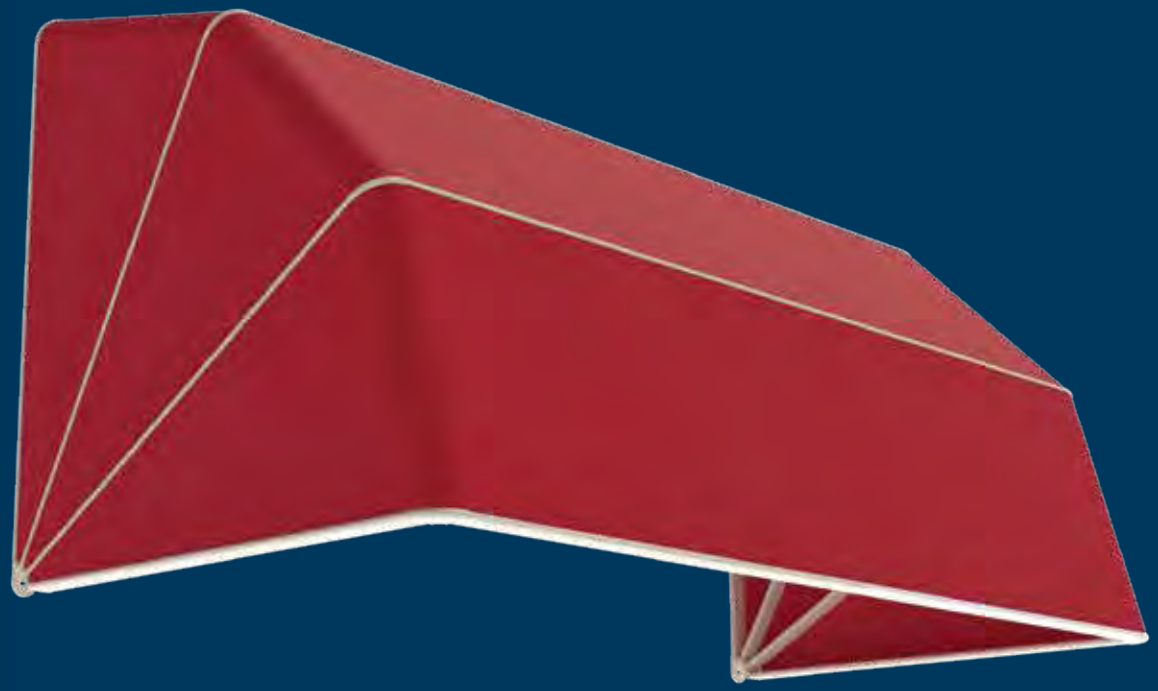

Profilo K36

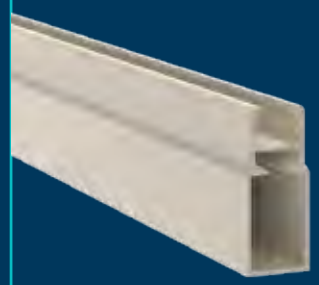

Profilo K50

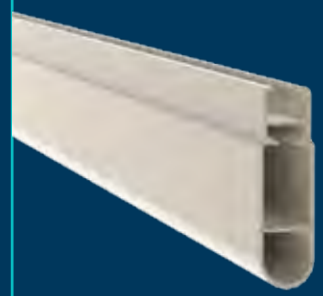

STANDARD K50

Cappottine

INGOMBRI

- Fino a sporgenza cm 80
  4 profili 3 spicchi
- Da sporg. 90 a Sp. 150
  5 profili 4 spicchi
- Da sporg. 151 a Sp. 200
  6 profili 5 spicchi

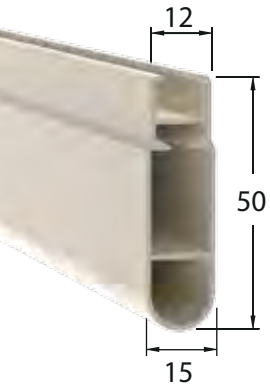

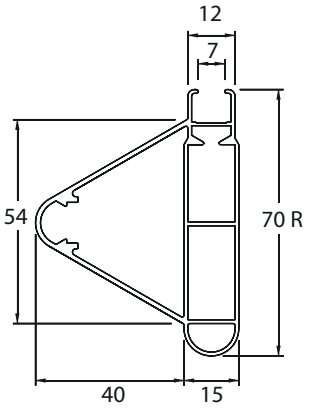

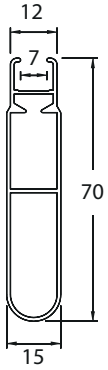

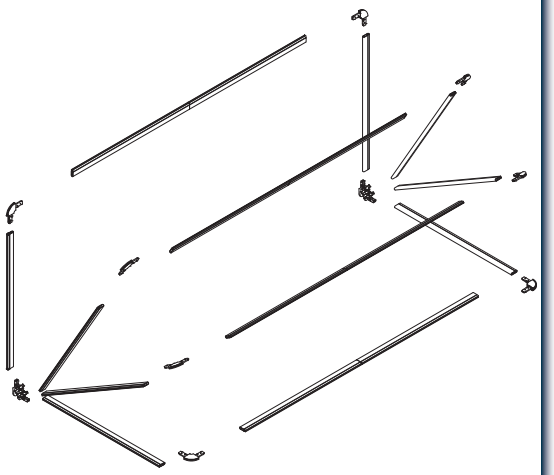

ALLESTIMENTI

Componenti di serie

- Fissaggio telo direttamente su alluminio
- Profilo K50 in alluminio
- Curve in alluminio

Assemblaggio standard

- Comando a fune
- Volant Onda 03
- Rifiniture volant in tinta

Confezione tessuti

Acrilico e Poliestere

- Cucito con filo TERKO SATIN [di serie]
- Saldato/incollato [di serie] non consigliato
- Cucitura con filo TENARA [+4%]

SPECIFICHE

- Tessuto consigliato

  TEMPOTESTSTAR light
  Poliestere PET-Alta resistenza alle deformazioni
  riduce il formarsi di microfori

- Tessuti e PVC in tinta unita
  applicati senza cucitura

- Profilo alluminio K50 mm fino a larghezza tenda 400 cm
- Profilo alluminio K70 mm fino a larghezza tenda superiore a 401 cm
  (solo sui profili longitudinali)
- Profilo alluminio K70R rinforzato (sul primo profilo) per tende con larghezza superiore a 500 cm

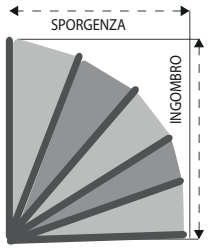

DoP - DICHIARAZIONE DI PRESTAZIONE

Ai sensi dell'ALLEGATO III del Regolamento n. 305/2011 CEE del 9 marzo 2011
(condizioni armonizzate per la commercializzazione dei prodotti da costruzione e che abroga la direttiva 89/106/CEE)

1) Codice identificazione unico del tipo di prodotto:

- CATEGORIA CAPPOTTINE k36 -

(Mod. Standard – Cupola – Capua – Gradini – Canada - Prolungata) – (vedi n. Garanzia Allegata**)**

Dimensioni	*Massime*	*Minime*
Lunghezza	3,50 m	0,80 m
Sporgenza	1,60 m	1,60 m

2) Tipo, lotto o numero di serie che consenta l'identificazione del prodotto da costruzione come richiesto ai sensi dell'articolo 11(4);

Tenda a cappottina

3) Impiego previsto in conformità con la specifica tecnica armonizzata applicabile, come previsto dal fabbricante:

Impiego esterno in edifici ed altre costruzioni

4) Nome, denominazione commerciale registrata o marchio registrato e indirizzo del fabbricante ai sensi dell'articolo 11, paragrafo 5:

TENDITALIA s.r.l. - S.P. Capua-Vitulazio-Z.I.-81041 Vitulazio (CE)
Tel. 0823 969182/969970-Fax 0823 966997/969248 www.tenditalia.net- info@tenditalia.net

5) Indirizzo del rappresentate – non applicabile

6) Sistema o sistemi di valutazione e verifica della costanza delle prestazioni del prodotto da costruzione come definito nell'allegato V del regolamento UE n. 305/2011:

Sistema 4 del regolamento sui prodotti da costruzione 305/2011/CE

Dichiarazione della prestazione delle caratteristiche essenziali del prodotto da costruzione effettuata dal fabbricante in base alla determinazione del prodotto di tipo, a calcoli di tipo, a valori desunti da tabelle o da documentazione descrittiva del prodotto, e alla applicazione del controllo di produzione in fabbrica;

7) Non Applicabile

8) Non Applicabile

9) Prestazione dichiarata

- Classe di Resistenza al vento

LEGENDA TABELLA CLASSI DI RESISTENZA AL VENTO **UNI EN 13561-2015** (EN 13561:2004 + A1:2008) Tende da esterno		
1)	Classe di resistenza al vento 1	Velocità massima del vento 28 km/h
2)	Classe di resistenza al vento 2	Velocità massima del vento 38 km/h
3)	Classe di resistenza al vento 3	Velocità massima del vento 49 km/h
4)	NON CLASSIFICATA	Tenda non tecnicamente classificabile

Mod. Cappottine k 36 **Tabella classe resistenza al vento dichiarata**

S/L	**1.50 m**	**2.00 m**	**2.50 m**	**3.00 m**	**3.50 m**
0,80 m	**2**	**2**	**2**	**2**	**2**
0,90 m	**2**	**2**	**2**	**2**	**2**
1,00 m	**2**	**2**	**2**	**2**	**2**
1,10 m	**2**	**2**	**2**	**2**	**2**
1,20 m	**2**	**2**	**2**	**2**	**2**
1,30 m	**2**	**2**	**2**	**2**	**2**
1,40 m	**2**	**2**	**2**	**2**	**2**
1,50 m	**2**	**2**	**2**	**2**	**2**
1,60 m	**2**	**2**	**2**	**2**	**2**

FAC-SIMILE

DoP - DICHIARAZIONE DI PRESTAZIONE

Ai sensi dell'ALLEGATO III del Regolamento n. 305/2011 CEE del 9 marzo 2011
(condizioni armonizzate per la commercializzazione dei prodotti da costruzione e che abroga la direttiva 89/106/C

Caratteristiche essenziali	**Specifica tecnica armonizzata**
Resistenza ai carichi del vento (Classe NC – 1 – 2 - 3)	UNI EN 13561-2015 (en 13561:2004 + A1:2008) Tende da esterno
Vedi Tabella Classe riportata per misura	**Vedi etichetta riportata sul prodotto**

Caratteristiche essenziali : **Trasmittanza totale energia – Valore Gtot – Classe solar trasmittance**
ORDINE N. XXX DATA XXX LARGH XXX ALT/SPORG XXX TELO CON TESSUTO TEMPOTEST XXXX GTOT XXX CLASSE SOLAR TRASMITTANCE XXX FAC – SIMILE / I DATI INDICATI CON LA XXX SONO RELATIVI AL TESSUTO UTILIZZATO

Per tende motorizzate si rimanda alla dichiarazione del costruttore allegata alla presente.

La prestazione del prodotto citato ai punti 1 e 2 della presente dichiarazione, è conforme alla prestazione dichiarata al punto 9 – (come da Tabella / etichetta)

Si rilascia la presente dichiarazione di prestazione sotto la responsabilità esclusiva del fabbricante Tenditalia srl – Vitulazio (CE) come riportato al punto 4 –

Tenditalia srl
L' Amministratore unico

Vitulazio 05/01/2016

DoP - DICHIARAZIONE DI PRESTAZIONE

Ai sensi dell'ALLEGATO III del Regolamento n. 305/2011 CEE del 9 marzo 2011
(condizioni armonizzate per la commercializzazione dei prodotti da costruzione e che abroga la direttiva 89/106/CEE)

1) Codice identificazione unico del tipo di prodotto:

- CATEGORIA CAPPOTTINE K50 -

(Mod. Standard – Cupola – Capua – Gradini – Canada - Prolungata) – (vedi n. Garanzia Allegata**)**

Dimensioni	*Massime*	*Minime*
Lunghezza	6,00 m	1,50 m
Sporgenza	1,60 m	0,80 m

2) Tipo, lotto o numero di serie che consenta l'identificazione del prodotto da costruzione come richiesto ai sensi dell'articolo 11(4);

Tenda a cappottina

3) Impiego previsto in conformità con la specifica tecnica armonizzata applicabile, come previsto dal fabbricante:

Impiego esterno in edifici ed altre costruzioni

4) Nome, denominazione commerciale registrata o marchio registrato e indirizzo del fabbricante ai sensi dell'articolo 11, paragrafo 5:

TENDITALIA s.r.l. - S.P. Capua-Vitulazio-Z.I.-81041 Vitulazio (CE)
Tel. 0823 969182/969970-Fax 0823 966997/969248 www.tenditalia.net- info@tenditalia.net

5) Indirizzo del rappresentate – non applicabile

6) Sistema o sistemi di valutazione e verifica della costanza delle prestazioni del prodotto da costruzione come definito nell'allegato V del regolamento UE n. 305/2011:

Sistema 4 del regolamento sui prodotti da costruzione 305/2011/CE

Dichiarazione della prestazione delle caratteristiche essenziali del prodotto da costruzione effettuata dal fabbricante in base alla determinazione del prodotto di tipo, a calcoli di tipo, a valori desunti da tabelle o da documentazione descrittiva del prodotto, e alla applicazione del controllo di produzione in fabbrica;

7) Non Applicabile

8) Non Applicabile

9) Prestazione dichiarata

- Classe di Resistenza al vento

LEGENDA TABELLA CLASSI DI RESISTENZA AL VENTO **UNI EN 13561-201**5 (EN 13561:2004 + A1:2008) Tende da esterno		
1)	Classe di resistenza al vento 1	Velocità massima del vento 28 km/h
2)	Classe di resistenza al vento 2	Velocità massima del vento 38 km/h
3)	Classe di resistenza al vento 3	Velocità massima del vento 49 km/h
4)	NON CLASSIFICATA	Tenda non tecnicamente classificabile

Mod. Cappottine K50 **Tabella classe resistenza al vento dichiarata**

S/L	**Da 150 a 200 cm**	**Da 201 a 300 cm**	**Da 301 a 400 cm**	**Da cm 401 a 500 cm**	**Da cm 501 a cm 600**
0,80 – 0,90 m	**2**	**2**	**2**	**2**	**2**
1,00 – 1,10 m	**2**	**2**	**2**	**2**	**2**
1,20 – 1,30 m	**2**	**2**	**2**	**2**	**2**
1,40 – 1,50 m	**2**	**2**	**2**	**2**	**2**
1,60 – 170 m	**2**	**2**	**2**	**2**	**2**
1,80 – 1,90 m	**2**	**2**	**2**	**2**	**2**
2,00 m	**2**	**2**	**2**	**2**	**2**

FAC-SIMILE

DoP - DICHIARAZIONE DI PRESTAZIONE

Ai sensi dell'ALLEGATO III del Regolamento n. 305/2011 CEE del 9 marzo 2011
(condizioni armonizzate per la commercializzazione dei prodotti da costruzione e che abroga la direttiva 89/106/C

Caratteristiche essenziali	**Specifica tecnica armonizzata**
Resistenza ai carichi del vento (Classe NC – 1 – 2 - 3)	UNI EN 13561-2015 (en 13561:2004 + A1:2008) Tende da esterno
Vedi Tabella Classe riportata per misura	**Vedi etichetta riportata sul prodotto**

Caratteristiche essenziali : **Trasmittanza totale energia – Valore Gtot – Classe solar trasmittance**
ORDINE N. XXX DATA XXX LARGH XXX ALT/SPORG XXX TELO CON TESSUTO TEMPOTEST XXXX GTOT XXX CLASSE SOLAR TRASMITTANCE XXX FAC – SIMILE / I DATI INDICATI CON LA XXX SONO RELATIVI AL TESSUTO UTILIZZATO

Per tende motorizzate si rimanda alla dichiarazione del costruttore allegata alla presente.

La prestazione del prodotto citato ai punti 1 e 2 della presente dichiarazione, è conforme alla prestazione dichiarata al punto 9 – (come da Tabella / etichetta)

Si rilascia la presente dichiarazione di prestazione sotto la responsabilità esclusiva del fabbricante Tenditalia srl – Vitulazio (CE) come riportato al punto 4 –

Tenditalia srl
L' Amministratore unico

Vitulazio 05/01/2016